

Fruit de l'expertise de notre équipe d'analystes, particulièrement proche du marché et à l'écoute permanente de l'environnement économique et financier, ce portefeuille est issu d'une sélection multicritère des meilleures opportunités sur le marché de la BRVM.

Composition du portefeuille FGI

Portefeuille FGI					
Code	Nom	Cours du jour	Rendement du PTF par titres / 2 semaines	Rendement du portefeuille / 2 semaines	Rendement du portefeuille YTD
SGBC	SOCIETE GENERALE CI	13 850	3,79%	6,92%	107,29%
SNTS	SONATEL SN	16 300	0,19%		
FCPES	FCP Epargne Sérénité	14 331	0,03%		
ORAC	OANGE COTE D'IVOIRE	10 010	0,82%		
SDCC	SODE CI	5 290	1,81%		
PALC	PALM CI	10 955	0,27%		

Evolution du marché de la BRVM

Pour ces deux dernières semaines, le marché de la BRVM enregistre une performance haussière qui se traduit par une hausse du BRVM Composite (+0,73% à 206,09 points), du BRVM 30 (+1,62% à 102,86 points) et du BRVM PRESTIGE (1,43% à 107,22 points). Le secteur « Transport » a le mieux résisté avec +7,38% suivi du secteur « Services Publics » (+2,24%). En termes de volumétrie, on note une hausse du nombre de titres échangés par rapport à la quinzaine précédente ; Ecobank Transnational Incorporated domine une fois de plus les échanges en représentant 72,00% de ce volume. En termes de valeurs, les transactions se situent à 8,15 milliards de FCFA, soit une baisse de 52,37% sur ces deux semaines ; SONATEL SENEGAL réalisant 40,4% de cette valeur suivie de PALM COTE D'IVOIRE 16,8%. Concernant les performances individuelles, alors que le cours de SICOR COTE D'IVOIRE s'est retrouvé en tête des meilleures performances avec +12,02%, SUCRIVOIRE s'incline et réalise le plus fort repli avec -17,47%. Sur la balance des variations, 15 actions sont en hausse, 25 en baisse et 6 sont restées constantes sur ces deux semaines.

Evolution du portefeuille FGI

Le portefeuille FGI évolue positivement sur un marché en tendance haussière, clôturant à 6,92% sur cette quinzaine. Cette hausse est imputable aux plus-values enregistrées sur les titres SOCIETE GENERALE COTE D'IVOIRE (3,79%), SODE CI (1,81%) et ORANGE COTE D'IVOIRE (0,82%). Les autres titres du portefeuille suivent une tendance haussière. Les entreprises du portefeuille FGI présentent de bons fondamentaux et sont sources de gains potentiels. Le rendement cumulé du portefeuille FGI s'affiche à +107,29%.

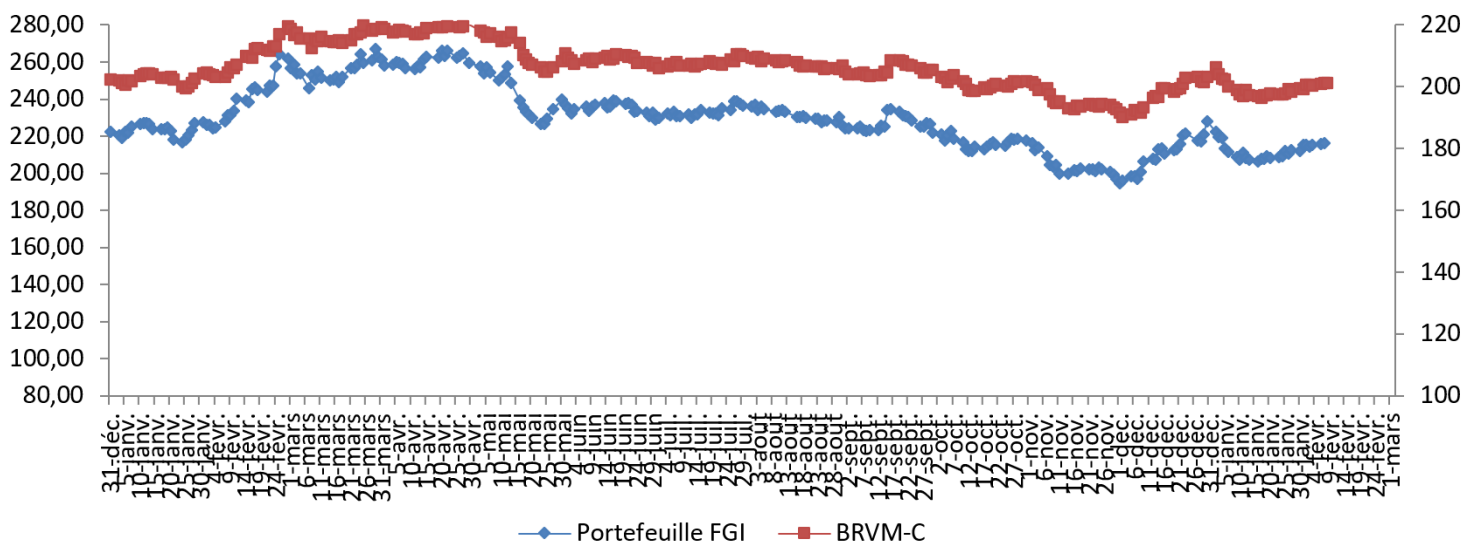

Le marché monétaire de l'UEMOA peut offrir des opportunités de placement à des conditions attractives en termes de taux et/ou de prix. Chaque semaine, FGI sélectionnera pour vous les meilleurs placements.

Emission Simultanée de l'Etat du Mali



Titres: {
i BAT Mali 6 mois
ii OAT Mali 5,9% 2023-2026
iii OAT Mali 6,2% 2023-2028

Montant : 30 milliards de FCFA

Valeur nominale unitaire : {
i BAT 1 000 000 Fcfa
ii OAT 10 000 Fcfa
iii OAT 1 000 000 Fcfa

Date de valeur : 09/03/2023

Échéance : {
i 06/09/2023
ii 09/03/2026
iii 09/03/2028

Date limite de dépôt : Mardi 7 mars 2022 à 16h

Mode de soumission : {

Durée : {
i 6 mois
ii 36 mois
iii 60 mois

Les soumissions sont faites à taux multiples
Les soumissions sont faites à prix multiples
Les soumissions sont faites à prix multiples

Mode de remboursement : In Fine

Bon du trésor de l'Etat de Guinée Bissau



Titres: {
i BAT G. Bissau 364 jours

Montant : 5 milliards de FCFA

Valeur nominale unitaire : {
i BAT 1 000 000 Fcfa

Date de valeur : 08/03/2023

Échéance : {
i 05/09/2023

Date limite de dépôt : Lundi 6 mars 2022 à 16h

Mode de soumission : {

Durée : {
i 6 mois

Les soumissions sont faites à taux multiples

Mode de remboursement : In Fine

Suivez nous sur...

