

Fruit de l'expertise de notre équipe d'analystes, particulièrement proche du marché et à l'écoute permanente de l'environnement économique et financier, ce portefeuille est issu d'une sélection multicritère des meilleures opportunités sur le marché de la BRVM.

Composition du portefeuille FGI

Portefeuille FGI					
Code	Nom	Cours du jour	Rendement du PTF par titres / 2 semaines	Rendement du portefeuille / 2 semaines	Rendement du portefeuille YTD
SGBC	SOCIETE GENERALE CI	13 600	-1,37%	1,08%	103,11%
SOGC	SOGB	5 945	0,02%		
FCPES	FCP Epargne Sérénité	14 065	0,02%		
SNTS	SONATEL SN	14 600	-0,18%		
SDCC	SODE CI	5 500	2,75%		
NSBC	NSIA BANQUE CI	5 500	-0,16%		

Evolution du marché de la BRVM

Pour ces deux dernières semaines, le marché de la BRVM enregistre une performance négative qui se traduit par une baisse du BRVM Composite (-0,96% à 204,86 points) et du BRVM 10 (-1,31% à 162,25 points). Le secteur « Industrie » a le mieux résisté avec +14,61% suivi du secteur « Autres secteurs » avec 0,70%. En termes de volumétrie, on note une baisse du nombre de titres échangés par rapport à la quinzaine précédente ; Ecobank Transnational Incorporated TOGO retrouve sa place en dominant les échanges avec 78,5% du volume. En termes de valeurs, les transactions se situent à 5,822 milliards de FCFA soit une baisse de 54,03% sur ces deux semaines ; SONATEL réalisant plus de 36% de cette valeur. Concernant les performances individuelles, alors que le cours de SICOR s'est retrouvé en tête des meilleures performances avec +20,18%, TOTAL SN s'incline et réalise le plus fort repli avec -9,43%. Sur la balance des variations, 16 actions sont en hausse, 26 en baisse et 3 sont restées constantes sur ces deux semaines.

Evolution du portefeuille FGI

Le portefeuille FGI évolue positivement sur un marché en tendance baissière, clôturant à 1,08% sur cette quinzaine. Le rendement est tiré vers le haut par la plus-value enregistrée sur les titres SODECI. En effet, en bourse, le titre a réalisé une évolution de 5,97% sur deux semaines. Les entreprises du portefeuille FGI présentent de bons fondamentaux et sont sources de gains potentiels. Le rendement cumulé du portefeuille FGI s'affiche à +103,11%.

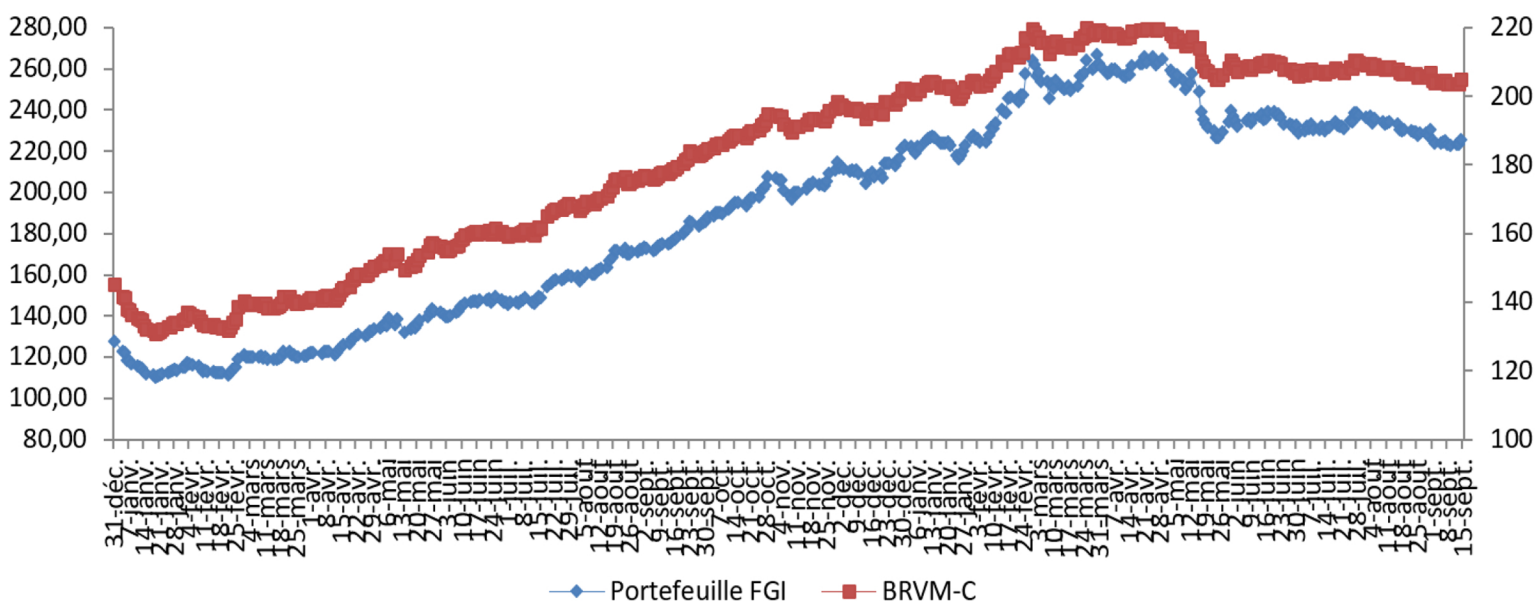

Le marché monétaire de l'UEMOA peut offrir des opportunités de placement à des conditions attractives en termes de taux et/ou de prix. Chaque semaine, FGI sélectionnera pour vous les meilleurs placements.

Emission Simultanée de l'Etat du Mali



Titres: {
i OAT Mali 5,85% 2022-2025
ii OAT Mali 6,15% 2022-2027

Montant : 30 milliards de FCFA

Valeur nominale unitaire: 10 000

Date de valeur: 22/09/2022

Échéance: {
i 22/09/2025
ii 22/09/2027

Date limite de dépôt: Mardi 20 septembre 2022 à 16h

Mode de soumission: Les soumissions sont faites à **prix** multiples

Durée : {
i 36 mois
ii 60 mois

Mode de remboursement: In Fine

Emission de l'Etat du Sénégal



Titres: OAT Sénégal 5,10% 2022-2025

Montant : 30 milliards de FCFA

Valeur nominale unitaire: 10 000

Date de valeur: 26/09/2022

Échéance: 26/09/2025

Date limite de dépôt: Jeudi 22 septembre 2022 à 16h

Mode de soumission: Les soumissions sont faites à **prix** multiples

Durée : 36 mois

Mode de remboursement: In Fine