

Fruit de l'expertise de notre équipe d'analystes, particulièrement proche du marché et à l'écoute permanente de l'environnement économique et financier, ce portefeuille est issu d'une sélection multicritère des meilleures opportunités

Composition du portefeuille FGI

Portefeuille FGI					
Code	Nom	Cours du jour	Rendement du PTF par titres / 2 semaines	Rendement du portefeuille / 2 semaines	Rendement du portefeuille YTD
SGBC	SOCIETE GENERALE CI	13 000	-0,94%	-3,82%	92,89%
SOGC	SOGB	5 900	-0,74%		
FCPES	FCP Epargne Sérénité	14 037	0,00%		
SNTS	SONATEL SN	14 600	0,00%		
SDCC	SODE CI	5 200	-1,29%		
NSBC	NSIA BANQUE CI	4 900	-0,85%		

Evolution du marché de la BRVM

Pour ces deux dernières semaines, le marché de la BRVM enregistre une performance négative qui se traduit par une baisse du BRVM Composite (-2,74% à 199,08 points) et du BRVM 10 (-1,90% à 158,85 points). Le secteur « Distribution » a le mieux résisté avec +0,70%. En termes de volumétrie, on note une hausse du nombre de titres échangés par rapport à la quinzaine précédente ; Ecobank Transnational Incorporated domine une fois de plus les échanges en représentant 87,7% de ce volume. En termes de valeurs, les transactions se situent à 6,28 milliards de FCFA, soit une baisse de 15,97% sur ces deux semaines ; PALM CI réalisant plus de 31% de cette valeur. Concernant les performances individuelles, alors que le cours de SMB CI s'est retrouvé en tête des meilleures performances avec +16,09%, BOLLORE T&L CI s'incline et réalise le plus fort repli avec -14,99%. Sur la balance des variations, 15 actions sont en hausse, 28 en baisse et 3 sont restées constantes sur ces deux semaines.

Evolution du portefeuille FGI

Le portefeuille FGI évolue négativement sur un marché en tendance baissière, clôturant à -3,82% sur cette quinzaine. Cette baisse est imputable aux moins-values enregistrées sur les titres SODE CI (-1,29%), SOCIETE GENERALE CI (-0,94%) NSIA BANQUE CI (-0,85%), et SOGB CI (-0,74%). Les entreprises du portefeuille FGI présentent de bons fondamentaux et sont sources de gains potentiels. Le rendement cumulé du portefeuille FGI s'affiche à +92,89%.

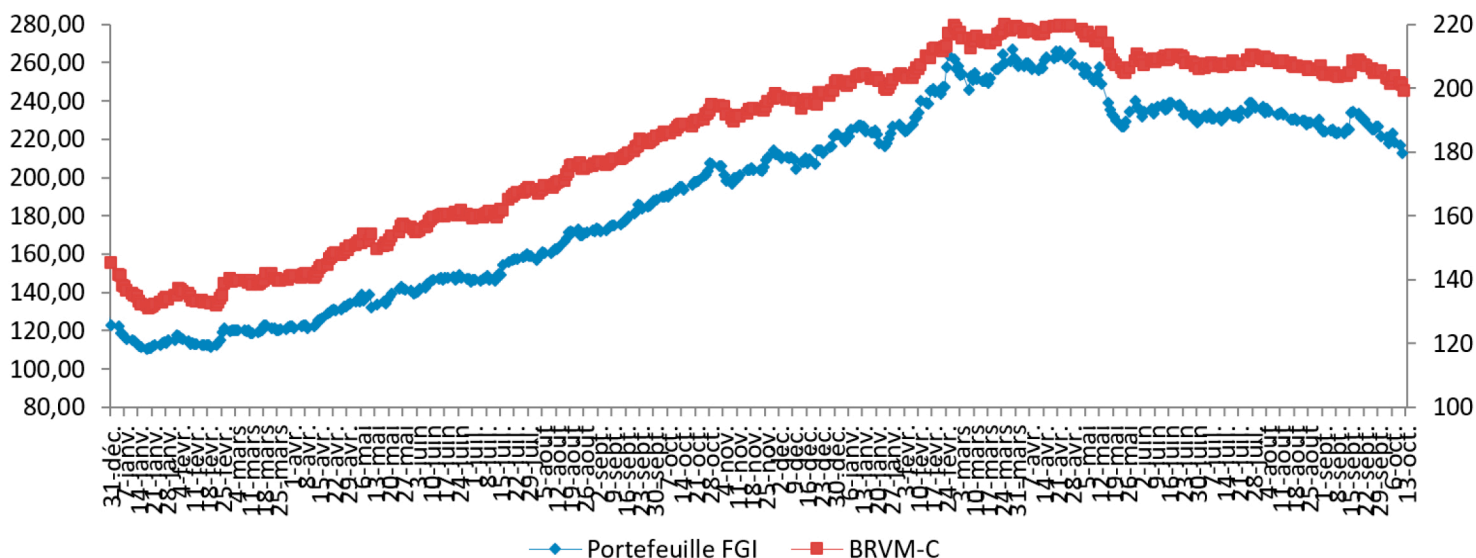

Le marché monétaire de l'UEMOA peut offrir des opportunités de placement à des conditions attractives en termes de taux et/ou de prix. Chaque semaine, FGI sélectionnera pour vous les meilleurs placements.



Emission Simultanée de l'Etat du Mali

Titres:
 i BAT Mali 180 jours
 ii OAT Mali 6,15% 2022-2027
 iii OAT Mali 6,25% 2022-2029

Montant : 65 milliards de FCFA

Valeur nominale unitaire:
 i 1 000 000
 ii iii 10 000

Date de valeur: 20/10/2022

Échéance:
 i 05/04/2023
 ii 20/10/2027
 iii 20/10/2029

Date limite de dépôt: Mardi 18 octobre 2022 à 16h

Mode de soumission:

i Les soumissions sont faites à **taux** multiples
 ii iii Les soumissions sont faites à **prix** multiples

Durée :
 i 06 mois
 ii 60 mois
 iii 84 mois

Mode de remboursement:

i Les intérêts sont précomptés le jour de la souscription
 ii iii In Fine

Bon du Trésor de l'Etat du Niger

Titres: BAT Niger 364 jours

Montant : 35 milliards de FCFA

Valeur nominale unitaire: 1 000 000

Date de valeur: 21/10/2022

Échéance: 19/10/2023

Date limite de dépôt: Mercredi 19 octobre 2022 à 16h

Mode de soumission: Les soumissions sont faites à **taux** multiples

Durée : 12 mois

Mode de remboursement: Les intérêts sont précomptés le jour de la souscription

