

Fruit de l'expertise de notre équipe d'analystes, particulièrement proche du marché et à l'écoute permanente de l'environnement économique et financier, ce portefeuille est issu d'une sélection multicritère des meilleures opportunités.

Composition du portefeuille FGI

Portefeuille FGI					
Code	Nom	Cours du jour	Rendement du PTF par titres / 2 semaines	Rendement du portefeuille / 2 semaines	Rendement du portefeuille YTD
SGBC	SOCIETE GENERALE CI	10 200	-4,13%	-6,20%	81,70%
SOGC	SOGB	5 900	-0,28%		
FCPES	FCP Epargne Sérénité	14 111	0,02%		
SNTS	SONATEL SN	14 400	0,00%		
SDCC	SODE CI	4 995	-1,82%		
NSBC	NSIA BANQUE CI	5 000	0,00%		

Evolution du marché de la BRVM

Pour ces deux dernières semaines, le marché de la BRVM enregistre une performance négative qui se traduit par une baisse du BRVM Composite (-2,80% à 195,21 points) et du BRVM 10 (-1,00% à 158,15 points). Le secteur « Distribution » a le mieux résisté avec +1,78%. En termes de volumétrie, on note une baisse du nombre de titres échangés par rapport à la quinzaine précédente ; Ecobank Transnational Incorporated domine une fois de plus les échanges en représentant 56,65% de ce volume. En termes de valeurs, les transactions se situent à 7,595 milliards de FCFA, soit une hausse de 33,78% sur ces deux semaines ; SONATEL réalisant plus de 30% de cette valeur suivie de TOTAL CI 21%. Concernant les performances individuelles, alors que le cours de NEI-CEDA CI s'est retrouvé en tête des meilleures performances avec +8,33%, SOLIBRA CI s'incline et réalise le plus fort repli avec -21,65%. Sur la balance des variations, 12 actions sont en hausse, 27 en baisse et 6 sont restées constantes sur ces deux semaines.

Evolution du portefeuille FGI

Le portefeuille FGI évolue négativement sur un marché en tendance baissière, clôturant à -6,20% sur cette quinzaine. Cette baisse est imputable aux moins-values enregistrées sur les titres SOCIETE GENERALE CI (-4,13%) et SODECI (-1,82%). En revanche, les autres titres du portefeuille suivent une tendance haussière. Les entreprises du portefeuille FGI présentent de bons fondamentaux et sont sources de gains potentiels. Le rendement cumulé du portefeuille FGI s'affiche à +81,70%.

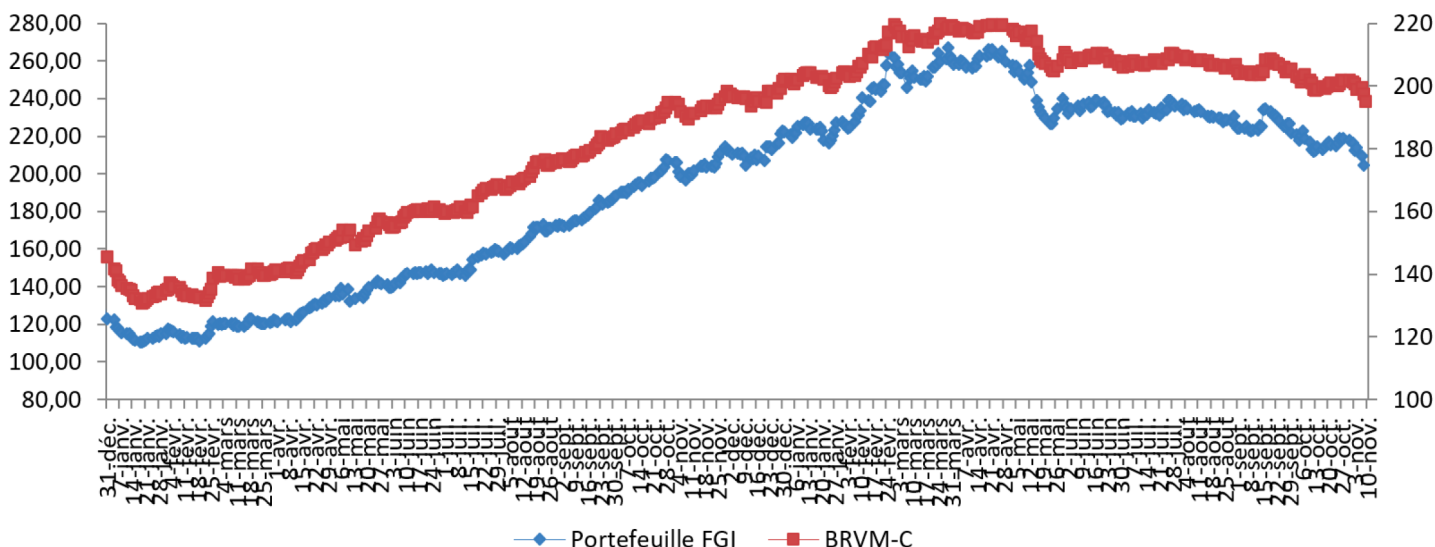

Le marché monétaire de l'UEMOA peut offrir des opportunités de placement à des conditions attractives en termes de taux et/ou de prix. Chaque semaine, FGI sélectionnera pour vous les meilleurs placements.

Emission Simultanée de l'Etat du Mali



Titres: {
i BAT Mali 364 jours
ii OAT Mali 6,15% 2022-2027
iii OAT Mali 6,25% 2022-2029

Montant : 30 milliards de FCFA

Valeur nominale unitaire : {
i BAT 1 000 000 Fcfa
ii OAT 10 000 Fcfa

Date de valeur : 17/11/2022

Échéance : {
i 15/11/2023
ii 17/11/2027
iii 17/11/2029

Date limite de dépôt : Mercredi 15 Octobre 2022 à 16h

Mode de soumission : {
i Les soumissions sont faites à taux multiples
ii Les soumissions sont faites à prix multiples

Durée : {
i 12 mois
ii 60 mois
iii 84 mois

Mode de remboursement : In Fine

Bon du trésor de l'Etat de Guinée Bissau



Titres: {
i BAT G. Bissau 364 jours
ii OAT G. Bissau 6,1% 2022-2027

Montant : 13 millions de FCFA

Valeur nominale unitaire : {
i BAT 1 000 000 Fcfa
ii OAT 10 000 Fcfa

Date de valeur : 16/11/2022

Échéance : {
i 14/11/2023
ii 16/11/2027

Date limite de dépôt : Mardi 14 Novembre 2022 à 16h

Mode de soumission : {
i Les soumissions sont faites à taux multiples
ii Les soumissions sont faites à prix multiples

Durée : {
i 12 mois
ii 60 mois

Mode de remboursement : In Fine