

Fruit de l'expertise de notre équipe d'analystes, particulièrement proche du marché et à l'écoute permanente de l'environnement économique et financier, ce portefeuille est issu d'une sélection multicritère des meilleures opportunités sur le marché de la BRVM.

### Composition du portefeuille FGI

Portefeuille FGI				
Code	Nom	Cours du jour	Rendement du PTF par titres / 2 semaines	Rendement du portefeuille / 2 semaines
CABC	SICABLE	1 275	0,0%	16,24%
ONTBF	ONATEL BF	3 250	2,7%	
FCPES	FCP Epargne Sérénité	12 983	0,0%	
SNIS	Sonatel Sénégal	13 900	0,6%	
TILS	Total SN	1 830	10,4%	
BOAS	Bank of Africa Sénégal	1 700	2,4%	

### Evolution du marché de la BRVM

Le marché de la BRVM clôture en hausse ces deux dernières semaines. Le BRVM C et BRVM 10 enregistrent, respectivement, des gains de 3,58% et 3,17%. Les secteurs « Autres services » (+40,37%), « Transport » (+19,65%) et « Distribution » (+19,51%) ont réalisé les meilleures performances du marché. La présence des investisseurs est moins palpable cette semaine avec un repli de 52,24% du volume échangé à 1 396 186 titres contre 2 923 633 titres la semaine précédente. Le titre SONATEL a dominé les échanges avec un montant transigé de 726 millions de FCFA soit 24% du volume. Pour les performances individuelles, le titre BERNABE CI enregistre la plus forte hausse de ces deux dernières semaines à +54,58% pendant qu'AIR LIQUIDE CI accuse la plus forte baisse à -12,94%, après l'annonce de la baisse de son chiffre d'affaires au premier trimestre 2021. Sur la balance des variations, 32 actions sont en hausse, 6 en baisse et 6 sont restées constantes durant cette quinzaine.

### Evolution du portefeuille FGI

Un arbitrage a été effectué sur le portefeuille, le titre SMB a été cédé pour être remplacé par le titre TOTAL SN pour lequel nous anticipons une hausse du cours. Depuis l'acquisition, Total SN a progressé de 25,45% et est le titre le plus performant du portefeuille. Sur ces deux dernières semaines, le portefeuille FGI enregistre une performance de 16,24% contre 2,90% précédemment. Pour les semaines à venir, nous préconisons la conservation des titres en portefeuille en continuant de suivre attentivement l'évolution du marché.

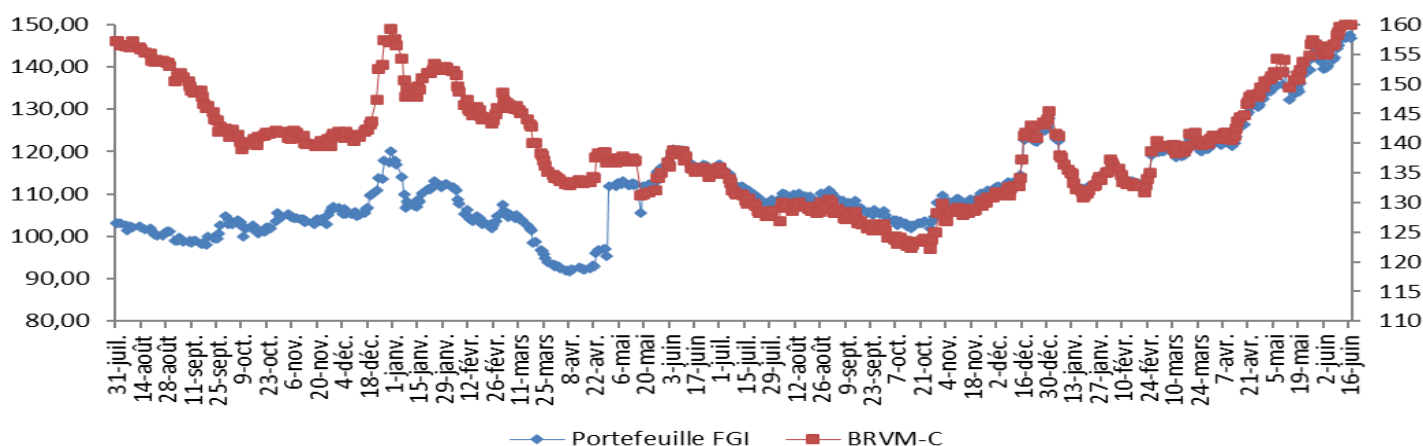

Le marché monétaire de l'UEMOA peut offrir des opportunités de placement à des conditions attractives en termes de taux et/ou de prix. Chaque semaine, FGI sélectionnera pour vous les meilleurs placements.

## Emission Simultanée de l'Etat de la Côte d'Ivoire

- i Prix recommandé: [ 9 900 - 9 950]
- ii Prix recommandé: [ 9 800 - 9 850]



Titres: { i OAT Côte d'Ivoire 5,6% 2021-2026  
ii OAT Côte d'Ivoire 5,9% 2021-2033

Montant : 35 milliards de FCFA

Valeur nominale unitaire: 10 000 FCFA

Date de valeur: 23/06/2021

Échéance: { i 23/06/2026  
ii 23/06/2033

Date limite de dépôt: Lundi 21 juin  
2021 à 16h

Mode de soumission: Les soumissions sont faites à **prix** multiples

Durée : { i 60 mois  
ii 144 mois

Mode de remboursement: In Fine

## Emission simultanée de l'Etat du Burkina Faso

- i Prix recommandé: [ 10 040 - 10 045]
- ii Prix recommandé: [ 10 000 - 10 005]
- iii Prix recommandé: [ 10 010 - 10 020]



Titres: { i OAT Burkina Faso 5,55% 2021-2024  
ii OAT Burkina Faso 5,80% 2021-2026  
iii OAT Burkina Faso 6,10% 2021-2028

Montant : 70 milliards de FCFA

Valeur nominale unitaire: 10 000

Date de valeur: 24/06/2021

Échéance: { i 24/06/2024  
ii 24/06/2026  
iii 24/06/2028

Date limite de dépôt: Mardi 22 juin  
2021 à 16h

Mode de soumission: Les soumissions sont faites à **prix** multiples

Durée : { i 36 mois  
ii 60 mois  
iii 84 mois

Mode de remboursement: In Fine

# Opportunités sur le marché financier régional

En sa qualité de Co-chef de file, Finance Gestion et Intermédiation a le plaisir de vous informer du lancement, le 15 juin 2021, de l'emprunt obligataire par appel public à l'épargne (APE) de l'Etat de la Côte d'Ivoire pour un montant de 150 milliards de FCFA. Cet Emprunt porte sur deux tranches A et B dénommées respectivement «TPCI 5,80% 2021-2028» d'un montant de XOF 130 milliards et «TPCI 5,90% 2021-2031» d'un montant de XOF 20 milliards.



**EMPRUNT OBLIGATAIRE PAR APPEL PUBLIC A L'EPARGNE  
DE L'ETAT DE LA CÔTE D'IVOIRE**

**ENSEMBLE,  
BÂTISSONS DEMAIN**

Souscrivez auprès  
de **FGI**

**Du 15 au 28 Juin 2021**  
(avec possibilité de clôture anticipée)

**EMPRUNT «TPCI 5,80% 2021-2028»**  
**5,80%**  
L'AN SUR 7 ANS \*NET POUR LES RÉSIDENTS  
EN CÔTE D'IVOIRE  
MONTANT DE L'OPÉRATION : 130 MILLIARDS FCFA  
PRIX DE L'OBLIGATION : 10 000 FCFA

**EMPRUNT «TPCI 5,90% 2021-2031»**  
**5,90%**  
L'AN SUR 10 ANS \*NET POUR LES RÉSIDENTS  
EN CÔTE D'IVOIRE  
MONTANT DE L'OPÉRATION : 20 MILLIARDS FCFA  
PRIX DE L'OBLIGATION : 10 000 FCFA

**FGI** Co-chef de file  
FINANCE  
GESTION  
INTERMEDIATION  
+221 78 152 05 05

**TPCI 5,80% 2021-2028**  
**TPCI 5,90% 2021-2031**

Montant de l'emprunt :  $\left\{ \begin{array}{l} \text{i} \text{ 130 milliards de FCFA} \\ \text{ii} \text{ 20 milliards de FCFA} \end{array} \right.$

Valeur nominale unitaire : 10 000 FCFA

Prix de souscription: 10 000 FCFA

Taux d'intérêt annuel :  $\left\{ \begin{array}{l} \text{i} \text{ 5,80\%} \\ \text{ii} \text{ 5,90\%} \end{array} \right.$

Durée :  $\left\{ \begin{array}{l} \text{i} \text{ 07 ans} \\ \text{ii} \text{ 10 ans} \end{array} \right.$

Mode de remboursement : Annuel, après 2 ans de différé

Cotation des titres : Les obligations seront cotées à la BRVM

Refinancement : Les obligations seront admissibles aux guichets de refinancement de la BCEAO

Fiscalité : Fiscalité applicable selon le pays de résidence

Date limite de souscription: **28 juin 2021**